

Anunt publicitate a continutului Autorizatiei de Construire

Nr. 15482 / 31.05.2024

Data afisarii: 31.05.2024

In temeiul prevederilor LEGII nr. 50 din 29 iulie 1991 privind autorizarea executării lucrărilor de construcții, actualizata, cu modificarile si completarile ulterioare, art. 7 alin. (23^1) Primaria Municipiului Curtea de Arges, in calitate de emitent al Autorizatiei de Construire nr. 25 / 2024, publica urmatoarele informatii referitoare la conditiile necesar a fi indeplinite de solicitanti:

In conformitate cu datele Documentatiei tehnice autorizate:

NUMAR AUTORIZATIE DE CONSTRUIRE/DATA EMITERE		25/27.05.2024	
TITLUL/DESCRIEREA PROIECTULUI		CONSTRUIRE LOCUINTA Sp+P, IMPREJMUIRE, SISTEMATIZARE TEREN	
PROCENTUL DE OCUPARE AL TERENULUI P.O.T.		8.47%	
COEFICIENTUL DE UTILIZARE AL TERENULUI C.U.T		0.09	
RETRAGERILE CONSTRUCTIILOR DE LA LIMITELE DE PROPRIETATE		FRONT: 15.00m; LATERALA STANGA: 7.00m; LATERALA DREAPTA: 16.52 m POSTERIOARA: 15.00m	
SUPRAFETE CONSTRUCTIE	CONSTRUCTIA LOCUINTA Sp+P	CONSTRUITA LA SOL	128.27mp
SUPRAFETE CONSTRUCTIE		CONSTRUITA PE FIECARE NIVEL	PARTER:128.27 mp SUBSOL: 15.7 mp
SUPRAFETE CONSTRUCTIE		CONSTRUITA DESFASURATA	143.97mp
REGIM DE INALTIME		Sp+P;	
NUMAR NIVELURI SUBTERANE/SUPRATERANE		1/1	
INALTIME LA CORNISA/MAXIMA		2.47m/5.04m	
AVIZUL AUTORITATII COMPETENTE IN DOMENIUL PROTEJARIII MEDIULUI		Nu este cazul cf. Art. 5 alin. 2^1 din legea 50/1991	
AVIZUL AUTORITATII COMPETENTE IN DOMENIUL PROTEJARIII PATRIMONIULUI CULTURAL		Nu este in zona protectie monument istoric/zona protejata	

Intocmit

Afisat,

JUDETUL ARGES
 PRIMARIA MUNICIPIULUI
 CURTEA DE ARGES

VIZAT SPRE NESCIMBARE
 Anexa la autorizatia de construire
 Nr. 25 din 08.05.2024
 Arhitect șef,

FATADA PRINCIPALA
 SCARA 1:50



DICTIONARUL ARHITECTURILOR
 DIN ROMANIA
 703
 Alexandru
 BEREVOIANU

SEMNALUL
 GEMA
 PROIECT
 EXPERT
 19/183/2023

VERIFICATOR	NUME	SEMNATURA	CERINTA	REFERAT/EXPERTIZA	PROIECT NR. 109/2023
				BENEFCIARI: CODECI DANIEL MARIUS CODECI ELENA	
SPECIFICATA	NUME	SEMNATURA	SCARA	ADRESA: MUNICIPIUL CURTEA DE ARGES, STR. DAVIDEȘTI, NR. 5, JUDETUL ARGES.	FAZA D.T.A.C.
SEF PROIECT	Ath Berevoianu Alexandru Florin		1:50	TITLU PROIECT: CONSTRUIRE LOCUINTA Sp+P, IMPRENUMIRE, SISTEMATIZARE TEREN	
PROIECTAT	Ath Berevoianu Alexandru Florin		DATA IULIE 2023	TITLU PLANSĂ: FATADA PRINCIPALA	PLANSĂ NR. A02
DESEINAT	Ing. Oprisanu Andreea-Alexandra				

Proiectare & Consultanta
 Curtea de Arges, Bd-ul Basarabilor nr. 53A, Sc. B, Et. 2, Ap. 2, Jud. Arges
 C.U.I. RO19583487; RC: 4032158/2006
 Tel. 0752902729, 0744605403 ; Email: gemaproiectexpert@yahoo.ro
 BRD Curtea de Arges: RO68BRDE030SY46112300300

FATADA POSTERIOARA
SCARA 1:50

JUDETUL ARGES
PRIMARIA MUNICIPIULUI
CURTEA DE ARGES

VIZAT SPRE NESCIMBARE
construire
Anexa autorizata de constructii
Nr. 25 din 20.05.2024

Arhitect-sef
[Signature]

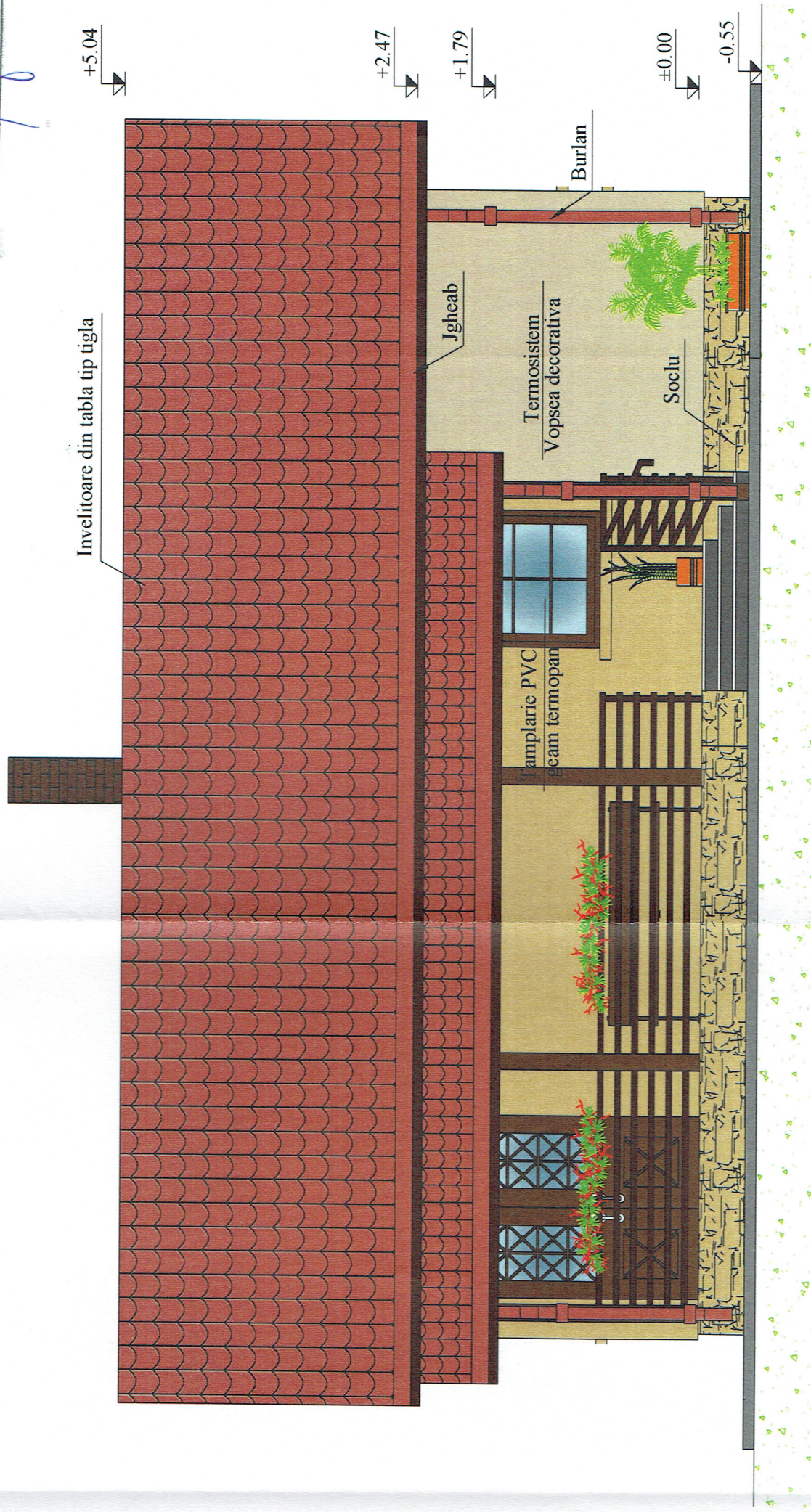

ORDINUL ARHITECTUR
DIN ROMANIA
703
Alexandru
BEREVOIANU

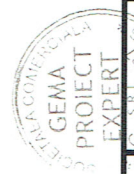

VERIFICATOR	NUME	SEMNAȚURA	CERINȚA	REFERAT/EXPERTIZA	PROIECT NR.
				BENEFICIARI: CODECI DANIEL MARIUS CODECI ELENA	109/2023
SPECIFICATIA	NUME	SEMNAȚURA	SCARA	TITLU PROIECT: CONSTRUIRE LOCUINTA Sp+P.	FAZA
SEF PROIECT	Arh. Berevoianu Alexandru Florin		1:50	IMPRENUMIRE, SISTEMATIZARE TEREN	D.T.A.C.
PROIECTAT	Arh. Berevoianu Alexandru Florin		DATA	TITLU PLANSĂ: FATADA POSTERIOARA	PLANSĂ NR.
DESENAT	Ing. Oprisanu Andreea-Alexandra		IULIE 2023		A03
<p>Proiectare & Consultanta Curtea de Arges, Bd-ul Basarabilor nr. 53A, Sc. B, Et. 2, Ap. 2, Jud. Arges C.U.I. RO19583487; RC: 103/2158/2006 Tel. 0752902729, 0744605403; Email: gemaprojectexpert@yahoo.ro BRD Curtea de Arges: RO68BRDE030SV46112300300</p>					

FATADA LATERAL DREAPTA
SCARA 1:50

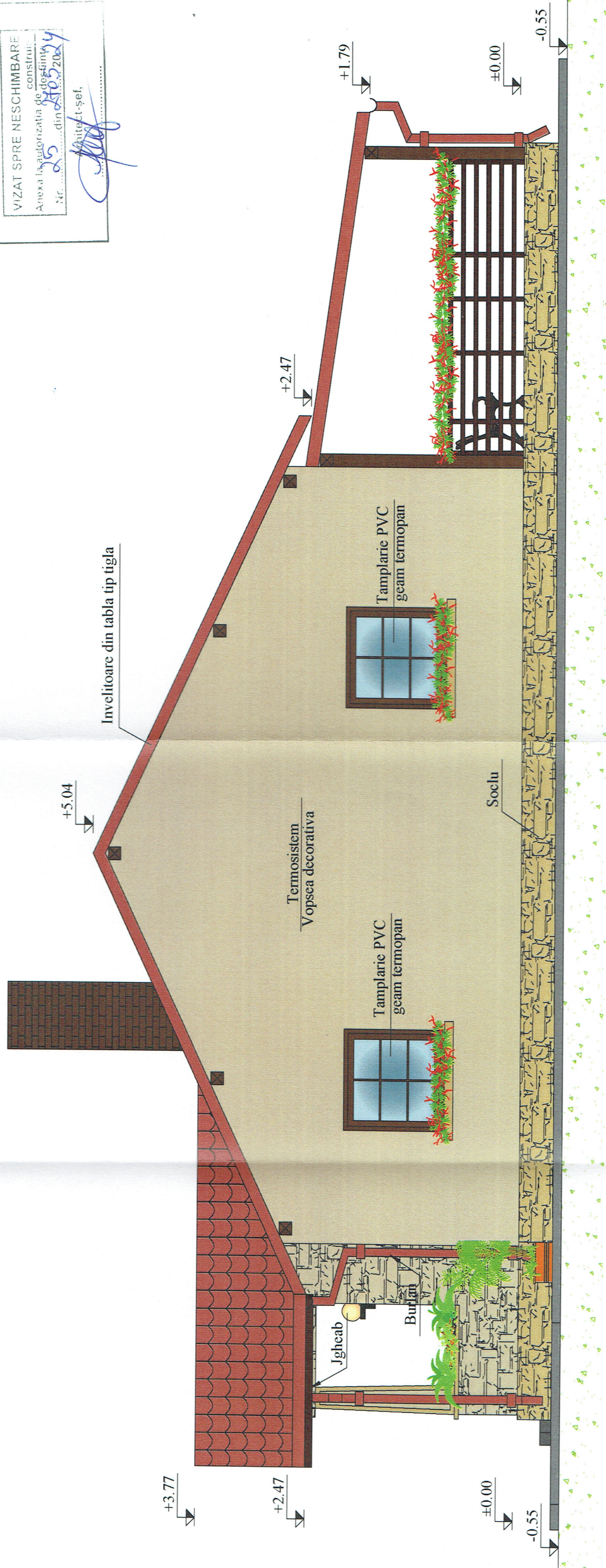

JUDETUL ARGES
PRIMARIA MUNICIPIULUI
CURTEA DE ARGES

VIZAT SPRE NESCIMBARE
construit
Anexa la autorizatia de desfiinta
Nr. 25 din 20.07.2024
Arhitect-șef.



ORDINUL ARHITECTURII
DIN ARGES, I.P.
703
ALEXANDRU
BETEVOLIANU

VERIFICATOR	NUME	SEMNATURA	CERINTA	REFERAT/EXPERTIZA	PROIECT NR.
				BENEFICIARI: CODECI DANIEL MARIUS CODECI ELENA	109/2023
SPECIFICATIA	NUME	SEMNATURA	SCARA	ADRESA: MUNICIPIUL CURTEA DE ARGES, STR. DAVIDESTI, NR. 5, JUDETUL ARGES.	FAZA D.T.A.C.
SEF PROIECT	Arh Berevoianu Alexandru Florin	SEMNATURA	1:50	TITLU PROIECT: CONSTRUIRE LOCUINTA Sp+P, IMPREJMUIRE, SISTEMATIZARE TEREN	PLANSĂ NR. A04
PROIECTAT	Arh Berevoianu Alexandru Florin		DATA IULIE 2023	TITLU PLANSĂ: FATADA LATERAL DREAPTA	
DESENAV	Ing. Oprisanu Andreea-Alexandra				

Proiectare & Consultanta
Curtea de Arges, Bd-ul Basarabilor nr. 53.A, Sc. B, Et. 2, Ap. 2, Jud. Arges
C.U.I. RO19583487; RC: 80321582006
Tel. 0752902729, 0744605403; Email: gema.proiectexpert@yahoo.ro
BRD Curtea de Arges: RO68BRDE0308Y46112300300

FATADA LATERAL STANGA
SCARA 1:50

JUDETUL ARGES
PRIMARIA MUNICIPIULUI
CURTEA DE ARGES

AVIZAT SPRE NESCIMBARE
Aprea la autorizatia de constructii
Nr. 25 din 28.05.2024
Arhitect-sef.

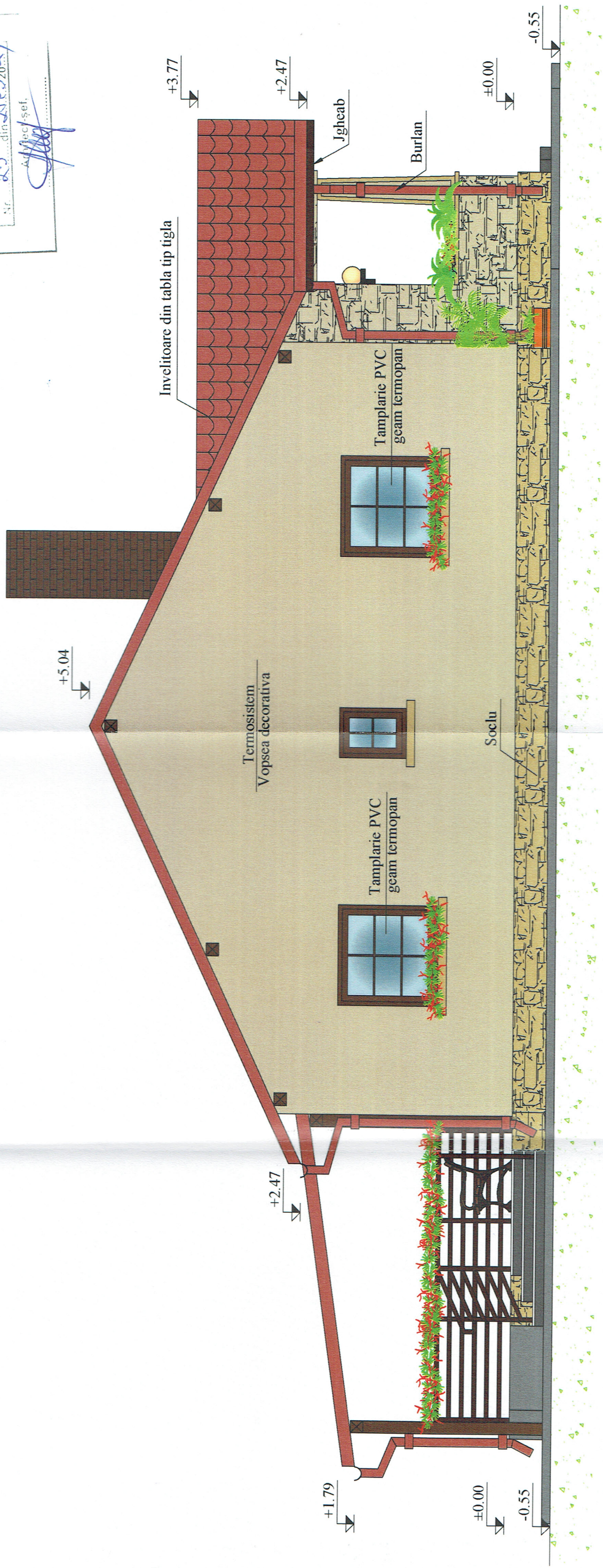

ORDINUL ARHITECTUR
DIN ROMANIA
703
Alexandru
BEREVOIANU

VERIFICATOR	NUME	SEMNATURA	CERINTA	REFERAT/EXPERTIZA	PROIECT NR. 109/2023
	Proiectare & Consultanta			BENEFICIARI: CODECI DANIEL MARIUS CODECI ELENA	
	Curtea de Arges, Bd-ul Basarabilor nr.53A.Sc. B. Et. 2. Ap. 2, Jud. Arges C. U.I. RO19583487; RC: 30321582006 Tel. 0752902729, 0744605403; Email: gemaprojectexpert@yahoo.ro BRD Curtea de Arges: RO68BRDE030SV46112300300			ADRESA: MUNICIPIUL CURTEA DE ARGES, STR. DAVIDESTI, NR. 5, JUDETUL ARGES.	
SPECIFICATIA	NUME	SEMNATURA	SCARA	TITLU PROIECT: CONSTRUIRE LOCUINTA Sp+P.	FAZA D.T.A.C.
SEF PROIECT	Ath Berevoianu Alexandru Florin		1:50	IMPREJURIRE, SISTEMATIZARE TEREN	
PROIECTAT	Ath Berevoianu Alexandru Florin		DATA IULIE 2023	TITLU PLANSĂ: FATADA LATERAL STANGA	PLANSĂ NR. A05
DESENAT	Ing. Oprisanu Andreea-Alexandru				